



Statens vegvesen

Se Adresseliste

..

Behandlerenhet:
Region sør

Saksbehandler/telefon:
Eli Eikeland / 35581648

Vår referanse:
17/202284-9

Deres referanse:

Vår dato:
27.06.2018

Kommunedelplan for sykkelspressveg mellom Skien og Porsgrunn Varsel om oppstart av planarbeid

Beskrivelse av prosjektet

På oppdrag fra Bystrategi Grenland skal Statens vegvesen starte opp arbeidet med kommunedelplan for sykkelspressveg mellom Skien og Porsgrunn. Formålet med kommunedelplanen er å sikre arealer til fremtidig utvikling av en sykkelspressveg.

Det er ikke endelig besluttet hvor traseen skal legges, derfor varsles det et større område enn det som blir den endelige planavgrensningen.

Planarbeidet for kommunedelplanen utløser krav om konsekvensutredning ihht. plan- og bygningsloven §4-2. I henhold til forskrift om konsekvensutredning av 01.07.2017 varsles det samtidig at forslag til planprogram legges ut til offentlig ettersyn i perioden 28. juni til 10. september. Planprogram er vedlagt, og vil bli lagt ut på www.vegvesen.no/vegprosjekter og på nettsidene til Skien og Porsgrunn kommune.

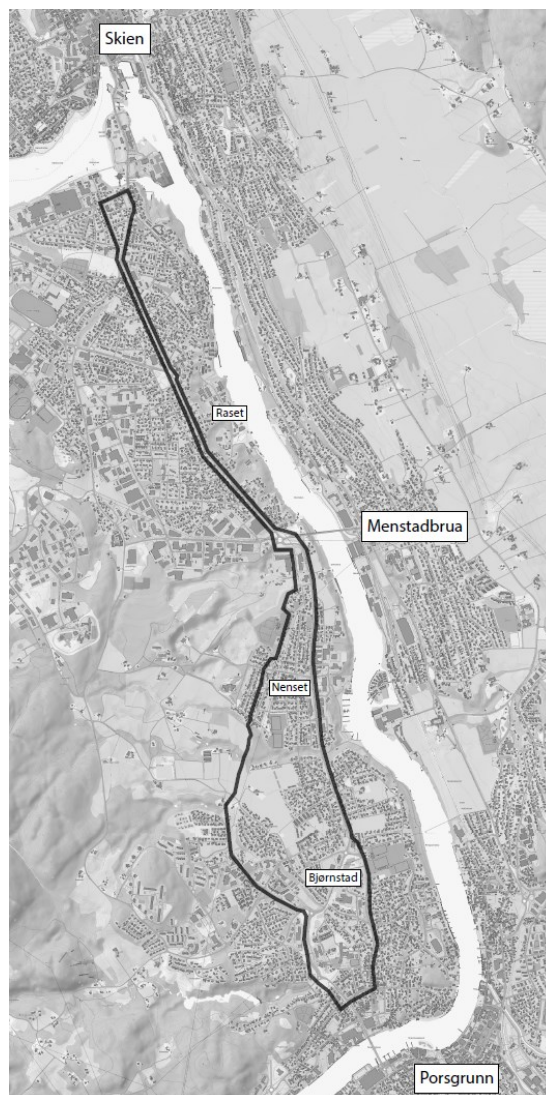

Postadresse
Statens vegvesen
Region sør
Postboks 723 Stoa
4808 ARENDAL

Telefon: 22 07 30 00
firmapost-sor@vegvesen.no
Org.nr: 971032081

Kontoradresse
Gjerpensgate 10
3716 SKIEN

Fakturaadresse
Statens vegvesen
Regnskap
Postboks 702
9815 Vadsø

Framdrift og frist for innspill

Merknader og spørsmål til innholdet i planprogrammet eller til oppstarten av kommunedelplanarbeidet kan sendes skriftlig **innen 10. september 2018** til: Statens vegvesen Region sør, Serviceboks 723, 4808 Arendal, eller: firmapost-sor@vegvesen.no

Når arbeidet med kommunedelplanen er i gang, vil vi arrangere et åpent møte der vi presenterer planene. Møtet blir annonsert i aviser, og vi forventer at møtet blir høsten 2018.

Aktuelt regelverk

Dette varselet er sendt ut i samsvar med plan- og bygningsloven § 11-12 og § 11-13.

Ta gjerne kontakt

Dersom dere har spørsmål om planarbeidet, kan dere kontakte Eli Eikeland på telefon 35 58 16 48 eller e-post eli.eikeland@vegvesen.no.

Vegavdeling Telemark
Seksjon for plan og forvaltning
Med hilsen

Eivind Gurholt
Seksjonsleder

Eikeland Eli
Planleggingsleder

Dokumentet er godkjent elektronisk og har derfor ingen håndskrevne signaturer.